КАРТА ГРАДОСТРОИТЕЛЬНОГО ЗОНИРОВАНИЯ

муниципального образования Федяковское сельское поселение Кирово-Чепецкого района Кировской области

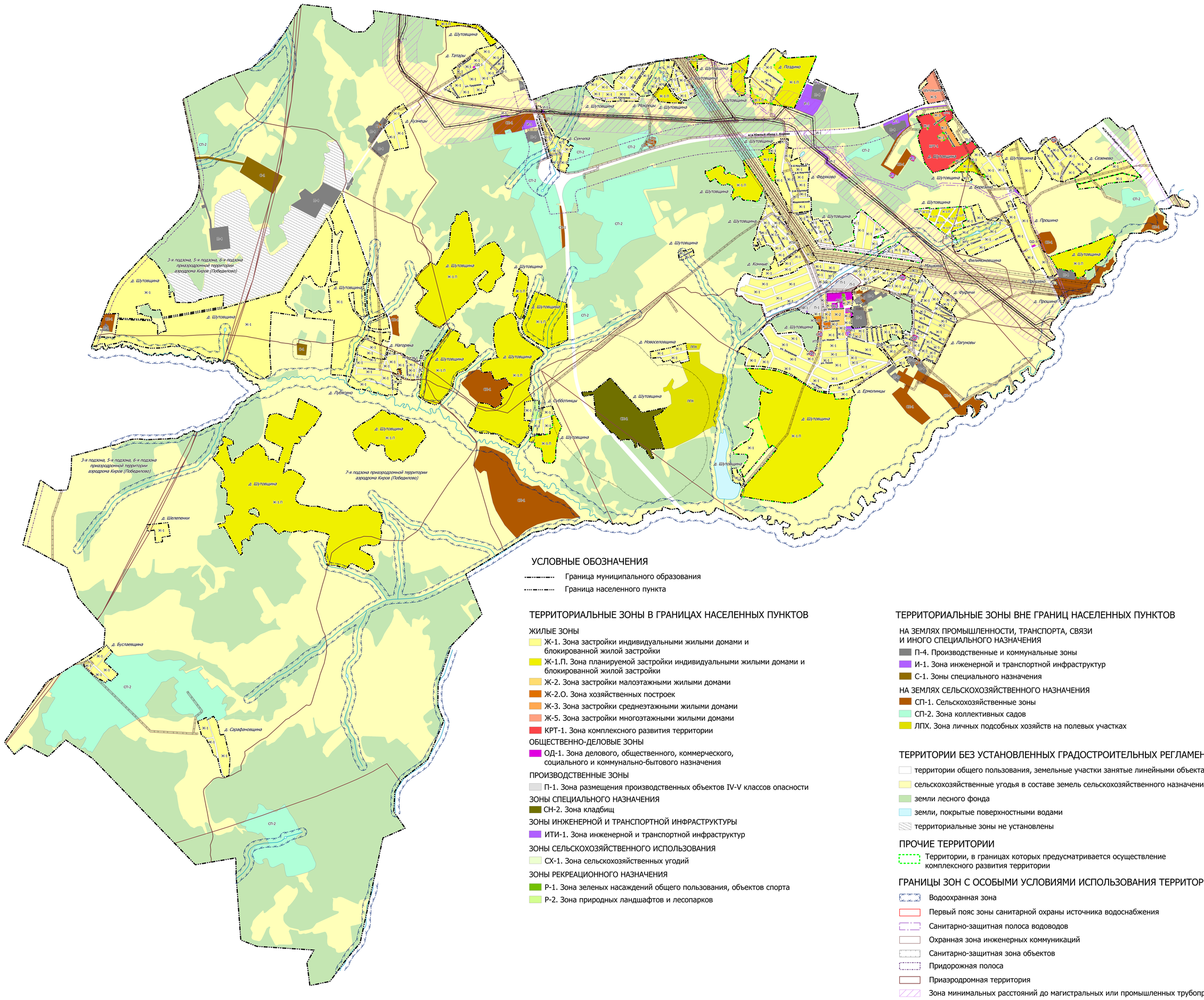

УСЛОВНЫЕ ОБОЗНАЧЕНИЯ

- Граница муниципального образования
- Граница населенного пункта

ТЕРРИТОРИАЛЬНЫЕ ЗОНЫ В ГРАНИЦАХ НАСЕЛЕННЫХ ПУНКТОВ

ЖИЛЫЕ ЗОНЫ

- Ж-1. Зона застройки индивидуальными жилыми домами и блокированной жилой застройки
- Ж-1.П. Зона планируемой застройки индивидуальными жилыми домами и блокированной жилой застройки
- Ж-2. Зона застройки малоэтажными жилыми домами
- Ж-2.О. Зона хозяйственных построек
- Ж-3. Зона застройки среднеэтажными жилыми домами
- Ж-5. Зона застройки многоэтажными жилыми домами
- КРТ-1. Зона комплексного развития территории

ОБЩЕСТВЕННО-ДЕЛОВЫЕ ЗОНЫ

- ОД-1. Зона делового, общественного, коммерческого, социального и коммунально-бытового назначения

ПРОИЗВОДСТВЕННЫЕ ЗОНЫ

- П-1. Зона размещения производственных объектов IV-V классов опасности

ЗОНЫ СПЕЦИАЛЬНОГО НАЗНАЧЕНИЯ

- СН-2. Зона кладбищ

ЗОНЫ ИНЖЕНЕРНОЙ И ТРАНСПОРТНОЙ ИНФРАСТРУКТУРЫ

- ИТИ-1. Зона инженерной и транспортной инфраструктур

ЗОНЫ СЕЛЬСКОХОЗЯЙСТВЕННОГО ИСПОЛЬЗОВАНИЯ

- СХ-1. Зона сельскохозяйственных угодий

ЗОНЫ РЕКРЕАЦИОННОГО НАЗНАЧЕНИЯ

- Р-1. Зона зеленых насаждений общего пользования, объектов спорта
- Р-2. Зона природных ландшафтов и лесопарков

ТЕРРИТОРИАЛЬНЫЕ ЗОНЫ ВНЕ ГРАНИЦ НАСЕЛЕННЫХ ПУНКТОВ

НА ЗЕМЛЯХ ПРОМЫШЛЕННОСТИ, ТРАНСПОРТА, СВЯЗИ И ИНОГО СПЕЦИАЛЬНОГО НАЗНАЧЕНИЯ

- П-4. Производственные и коммунальные зоны
- И-1. Зона инженерной и транспортной инфраструктур
- С-1. Зоны специального назначения

НА ЗЕМЛЯХ СЕЛЬСКОХОЗЯЙСТВЕННОГО НАЗНАЧЕНИЯ

- СП-1. Сельскохозяйственные зоны
- СП-2. Зона коллективных садов
- ЛПХ. Зона личных подсобных хозяйств на полевых участках

ТЕРРИТОРИИ БЕЗ УСТАНОВЛЕННЫХ ГРАДОСТРОИТЕЛЬНЫХ РЕГЛАМЕНТОВ

- территории общего пользования, земельные участки занятые линейными объектами
- сельскохозяйственные угодья в составе земель сельскохозяйственного назначения
- земли лесного фонда
- земли, покрытые поверхностными водами
- территориальные зоны не установлены

ПРОЧИЕ ТЕРРИТОРИИ

- Территории, в границах которых предусматривается осуществление комплексного развития территории

ГРАНИЦЫ ЗОН С ОСОБЫМИ УСЛОВИЯМИ ИСПОЛЬЗОВАНИЯ ТЕРРИТОРИИ

- Водоохранная зона
- Первый пояс зоны санитарной охраны источника водоснабжения
- Санитарно-защитная полоса водоводов
- Охранная зона инженерных коммуникаций
- Санитарно-защитная зона объектов
- Придорожная полоса
- Приаэродромная территория
- Зона минимальных расстояний до магистральных или промышленных трубопроводов

М 1:10 000